PDF Compressor Free Version

ELEMENTI ESPOSTI

Abitanti
- 1 - 500
- 501 - 1000
- 1001 - 5000
- > 5000

Aree protette
- SIC
- ZPS
- Parchi

Patrimonio culturale
- Beni archelogici
- Immobile di interesse culturale
- Contenitore di beni culturali
- Siti UNESCO

Attività economiche
- Ospedali
- Porti
- Scuole
- Stazioni ferroviarie
- Impianti Registro EPRTR

- Limiti comunali
- Corsi d'acqua e coste indagati
- Corsi d'acqua non indagati
- Centri abitati
- Limite di distretto idrografico
- Bacini idrografici
  Adige, Brenta-Bacchiglione

Fonti:
Limite di distretto idrografico: Distretto delle Alpi Orientali. Limiti di bacino idrografico: Distretto delle Alpi Orientali. Limiti comunali: Provincia Autonoma di Bolzano, Provincia Autonoma di Trento, Regione del Veneto, Regione Autonoma Friuli Venezia Giulia, Regione Lombardia. Centri abitati e capoluoghi di Comune: Toponimi Istituto Geografico Militare. Fiumi WFD 2000/60/CE: Distretto delle Alpi Orientali. Elementi esposti e classi di rischio: Distretto delle Alpi Orientali. Base raster: basemap Topographic

Novembre 2013

Rev. 30/11/2015

Scala 1:25.000

0 0,4 0,8 Km

PIANO DI GESTIONE DEL RISCHIO DI ALLUVIONI 2015-2021

DIRETTIVA ALLUVIONI 2007/60/CE

DISTRETTO IDROGRAFICO DELLE ALPI ORIENTALI

AREE ALLAGABILI - CLASSI DI RISCHIO

SCENARIO DI ALTA PROBABILITÀ - HHP **(TR = 30 ANNI)**

TAVOLA **O05-HHP-R**

Tav 4a Rischio idraulico da PGRA (Tr=30)
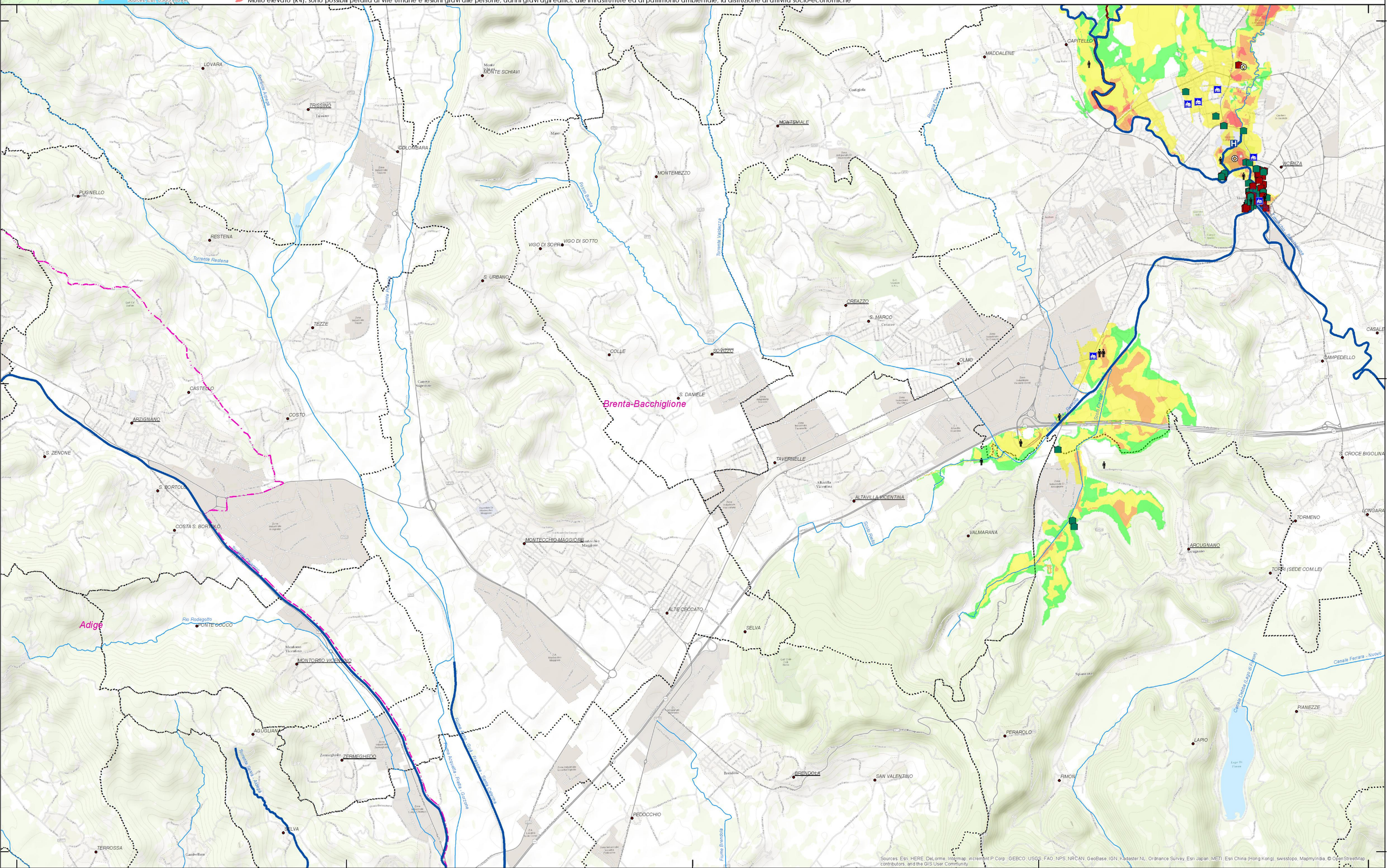
CLASSI DI RISCHIO
- Moderato (R1): i danni sociali, economici ed al patrimonio ambientale sono trascurabili o nulli
- Medio (R2): sono possibili danni minori agli edifici, alle infrastrutture e al patrimonio ambientale che non pregiudicano l'incolumità delle persone, l'agibilità degli edifici e la funzionalità delle attività economiche
- Elevato (R3): sono possibili problemi per l'incolumità delle persone, danni funzionali agli edifici e alle infrastrutture con conseguente inagibilità degli stessi, l'interruzione di funzionalità delle attività socio-economiche e danni relativi al patrimonio ambientale
- Molto elevato (R4): sono possibili perdita di vite umane e lesioni gravi alle persone, danni gravi agli edifici, alle infrastrutture ed al patrimonio ambientale, la distruzione di attività socio-economiche